

Allgemeine Angaben über Eschweiler



Lage

Eschweiler liegt am Nordhang der Eifel im Übergang zur Jülicher Börde im weitläufigen Tal der Inde. - Kreis Aachen, Regierungsbezirk Köln -

Einwohnerzahl (Stand: 30.06.2004) 55.613

Geographische Angaben

Geographische Lage 50 49,0E nördliche Breite
6 16,0E östliche Länge

Geographischer Mittelpunkt Kreissparkasse Marienstraße

Größte Ausdehnung: Nord-Süd 11,5 km
Ost-West 10,5 km

Mittlere Höhenlage: 156,0 m über N.N.

Tiefster Punkt: 113,8 m über N.N.
(an der Inde, Grenze gegen
Gemeinde Langerwehe)

Höchster Punkt: 262,5 m über N.N.
(Grenze gegen Stadt Stolberg Straße Duffenter)

Länge der Stadtgrenze	50,4 km
gegen Aachen	0,4 km
Aldenhoven	12,2 km
Alsdorf	3,0 km
Inden	5,4 km
Langerwehe	9,4 km
Stolberg	14,4 km
Würselen	5,6 km

Stadtgebietsgröße: 76,07 qkm

Stadtteile:

Bergrath, Bohl, Dürwiß, Fronhoven, Hastenrath, Hehlrath, Hüheln, Kinzweiler, Neu-Lohn, Nothberg, Ost, Pumpe, Röhe, Röthgen, Scherpenseel, St. Jöris, Stadtmitte, Stich, Volkenrath, Weisweiler

Partnerstädte:

53393 Wattrelos/Frankreich (bei Lille)
Reigate & Banstead/England

Mitgliederbestand:

Im Berichtsjahr 2004 gab es wie seit Jahren keine Nachwuchssorgen.

Zum 31.12.2004 waren die einzelnen Einheiten unserer Wehr wie folgt besetzt:

Wehrführung:		3
Fachberater: Chemie und Medizin		3
<u>Abschnitt I - Stadtmitte -</u>		
Löschzug 11 - Mitte -	27	
Löschzug 12 - Mitte -	34 =	61
<u>Abschnitt II - West -</u>		
Löschzug 21 - Kinzweiler, Hehlrath, St. Jöris -	26	
Löschzug 22 - Röhe -	16 =	42
<u>Abschnitt III - Nord -</u>		
Löschzug 31 - Dürwiß -	37	
Löschzug 32 - Lohn, Fronhoven -	28 =	65
<u>Abschnitt IV - Süd - Ost -</u>		
Löschzug 41 - Weisweiler -	27	
Löschzug 42 - Bohl, Nothberg, Hastenrath -	31 =	58
<u>Abschnitt V - Stadtgebiet -</u>		
Feuer- und Rettungswache		44

		276
<u>Sondereinheiten:</u>		
Feuerwehr-Assistentinnen	2	
Jugendgruppe	75	
Musikzug	53	
Spielmannszug	31	
Ehrenabteilung	74 =	235

Gesamt:		511
		====

Im Jahre 2004 verstarben die Mitglieder der Wehr

Brandmeister a.D.
Erhard Pönsen
Ehrenabteilung
verstorben am 30.03.2004

Feuerwehrmann
Andre Chudziak
Löschzug Dürwiß
verstorben am 30.07.2004

Oberbrandmeister a.D.
Lambert Greven
Ehrenabteilung
verstorben am 19.05.2004

Oberfeuerwehrmann a.D.
Josef Zander
Ehrenabteilung
verstorben am 10.09.2004

Wir werden den verstorbenen Kameraden ein ehrendes Andenken bewahren.

Ehrenzeichen des Landes NRW in Gold -35 Jahre-

Hauptbrandmeister	Willi Münchow	Löschzug 31
-------------------	---------------	-------------

Ehrenzeichen des Landes NRW in Silber - 25 Jahre -

Oberbrandmeister	Theo Rinkens	Löschzug 32
Brandmeister	Wolfgang Schruff	Feuer- und Rettungswache
Oberbrandmeister	Paul Velten-Christopher	Feuer- und Rettungswache

Ehrengabe der Stadt Eschweiler - 30 Jahre -

Unterbrandmeister	Franz-Josef Dohmen	Löschzug 41
Oberbrandmeister	Heinz Adolphs	Feuer- und Rettungswache
Oberbrandmeister	Jochen Schwanemeyer	Feuer- und Rettungswache
Hauptbrandmeister	Heinz-Albert Timmermann	Feuer- und Rettungswache

Goldene Ehrennadel des Feuerwehrverbandes Kreis Aachen e. V.

Brandinspektor	Ingo Vigelahn	Löschzug 41
Brandinspektor	Sascha de Buhr	Meßzug

Silberne Ehrennadel des Feuerwehrverbandes Kreis Aachen e. V.

Oberbrandmeister	Gero Glasmacher	Löschzug 11
Oberbrandmeister	Marc Schmitz	Löschzug 21
Oberfeuerwehrmann	Marc Stommen	Löschzug 41
Oberfeuerwehrmann	Michael Meyer	Spielmannszug
Oberfeuerwehrmann	Horst Jerusalem	Löschzug 42

Ehrennadel Bundesvereinigung Deutscher Blas- u. Volksmusikverbände e.V

Bronze für 10- jährige Mitgliedschaft

Carsten Huth	Spielmannszug
Marco Zimmermann	Spielmannszug

Silber für 20- jährige Mitgliedschaft

Achim Schuster	Spielmannszug
----------------	---------------

Dirigentenadel in Bronze für 10 Jahre

Johann Krott	Spielmannszug
--------------	---------------

Übernahme in die Ehrenabteilung

Brandinspektor	Ingo Vigelahn	Löschzug 41
Oberbrandmeister	Jochen Schwanemeyer	Feuer- und Rettungswache

Beförderungen

zum Brandinspektor/in:

Oberbrandmeister	Michael Schmitz	Löschzug 21
Hauptbrandmeister	Thomas Ritter	Löschzug 41
Oberbrandmeister	Sascha de Buhr	Löschzug 42

zum Hauptbrandmeister/in:

Oberbrandmeister	Guido Göbbels	Löschzug 11
Oberbrandmeister	Guido Franken	Löschzug 12
Oberbrandmeister	Hubert Pesch	Löschzug 21
Oberbrandmeister	Wolfgang Hündgen	Löschzug 31

zum Oberbrandmeister/in:

Brandmeister	Marcus Glasmacher	Löschzug 11
Brandmeister	Volker Göbbels	Löschzug 11
Brandmeister	Ulrich Schneider	Löschzug 12
Brandmeister	Michael Kortz	Löschzug 42
Brandmeister	Ralf Lenzing	Löschzug 42

zum Brandmeister/in:

Unterbrandmeister	Werner Spiertz	Löschzug 22
Unterbrandmeister	Andreas Vaßen	Löschzug 32

zum Unterbrandmeister/in:

Oberfeuerwehrmann	Marcel Schnitzeler	Löschzug 21
Oberfeuerwehrmann	Markus Braunleder	Löschzug 22
Oberfeuerwehrmann	Günter Wirtz	Löschzug 22
Oberfeuerwehrmann	Daniel Jaeger	Löschzug 31
Oberfeuerwehrmann	Andreas Auer	Löschzug 32
Oberfeuerwehrmann	Alex Gazda	Löschzug 41
Oberfeuerwehrmann	Horst Loevenich	Löschzug 41
Oberfeuerwehrmann	Theo Wolff	Löschzug 41

zum Hauptfeuerwehrmann/frau:

Oberfeuerwehrmann	Stephan Eckert	Löschzug 11
Oberfeuerwehrmann	Bernhard Könemann	Löschzug 42

zum Oberfeuerwehrmann/Frau:

Feuerwehrmann	Thomas Müllejans	Löschzug 12
Feuerwehrmann	John Santosi	Löschzug 12
Feuerwehrmann	Marcel Schnitzeler	Löschzug 21
Feuerwehrmann	Markus Braunleder	Löschzug 22
Feuerwehrmann	Thorsten Thomassik	Löschzug 22
Feuerwehrmann	Holger Zollorsch	Löschzug 22
Feuerwehrmann	Andreas Auer	Löschzug 32
Feuerwehrmann	Andreas Braun	Löschzug 32
Feuerwehrfrau	Monika Wolff	Löschzug 41
Feuerwehrmann	Markus Endryk	Löschzug 41
Feuerwehrmann	Jürgen Ripphausen	Löschzug 41

zum Oberfeuerwehrmann/Frau:

Feuerwehrmann	Michael Arndt	Löschzug 11
Feuerwehrmann	Stefan Brandmeyer	Löschzug 12
Feuerwehrmann	Stefan Fuhrmann	Löschzug 12
Feuerwehrmann	Simon Hendriks	Löschzug 12
Feuerwehrmann	Frank Breuer	Löschzug 21
Feuerwehrmann	Holger Kommerscheidt	Löschzug 21
Feuerwehrmann	Michael Zentis	Löschzug 21
Feuerwehrmann	Martin Spiertz	Löschzug 22
Feuerwehrmann	Daniel Wartha	Löschzug 31
Feuerwehrmann	Markus Endryk	Löschzug 41

zum Feuerwehrmann/Frau:

Feuerwehrfrau-Anwärterin	Stefanie Paul	Löschzug 11
Feuerwehrmann-Anwärter	Heinz Adolphs	Löschzug 12
„	Harald Bings	Löschzug 12
„	Thomas Franken	Löschzug 12
„	Dominique Szillat	Löschzug 12
„	Christopher Wirtz	Löschzug 12
„	Gerd Röntgen	Löschzug 21
“	Thomas Zentis	Löschzug 21
“	Peter Sauerbier	Löschzug 22
“	Frank Hündgen	Löschzug 31
“	Marcel Münchow	Löschzug 31
“	Alexander Schwickert	Löschzug 31
“	Stephan Ortlepp	Löschzug 32
“	Thomas Schumacher	Löschzug 32
“	Oliver Beckendorf	Löschzug 41
“	Dennis Bündgens	Löschzug 41
“	Dennis Fähnrich	Löschzug 41
“	Patrick Hellmanns	Löschzug 41
“	Oliver Effenberg	Löschzug 42
“	Thomas Harzheim	Löschzug 42
“	Patrick Lenzing	Löschzug 42
“	Marcus Schröteler	Löschzug 42
“	Michael Schüller	Löschzug 42
“	Marcel Willms	Löschzug 42

Ernennungen

Brandinspektor	Mario Utzerath	zum Zugführer LZ 31
Brandinspektor	Thomas Ritter	zum Zugführer LZ 41
Brandinspektor	Sascha de Buhr	zum Leiter Meßzug
Unterbrandmeister	Stephan Noll	zum Fachberater Chemie

Verabschiedung:

Stadtbrandinspektor	Helmut Greven	Stv. Leiter der Feuerwehr
Brandinspektor	Ralf Hesselmann	als Zugführer LZ 31
Brandinspektor	Ingo Vigelahn	als Zugführer LZ 41
Brandinspektor	Dieter Nagelsdiek	als Zugführer Meßzug

Gesellschaftliche Veranstaltungen

Wie in jedem Jahr wurden in den einzelnen Löschzügen die gesellschaftlichen Veranstaltungen der Wehr mit großem Erfolg durchgeführt:

- a) Prinzenbesuch auf der Feuer- und Rettungswache
- b) Wiesenfest des Löschzuges 32 Lohn
- c) " Tag der Feuerwehr " der Löschzüge Kinzweiler, Dürwiß, Weisweiler und Bohl

Fahrzeuge:

Brandschutzdienst

2 TLF 24/50
3 TLF 16
1 TLF 8/18
3 LF 16
2 LF 16 TS
2 LF 8
2 LF 8/6
2 DLK 23-12

Baujahr

Tanklöschfahrzeug 1977/02
Tanklöschfahrzeuge 1987/97/01
Tanklöschfahrzeug 1980
Löschgruppenfahrzeuge 1983/88/94
Löschgruppenfahrzeug 1982/82
Löschgruppenfahrzeuge 1980/91
Löschgruppenfahrzeug 1996/99
Drehleiter mit Korb 1985/04

Sonderfahrzeuge

1 GW-Meß
1 GW-G
1 GW - Logistik

Meßfahrzeug 1988
Gerätewagen - Gefahrgut 1992
Gerätewagen Logistik 2002

Technische Hilfeleistung

2 RW 1
1 RW 2

Rüstwagen 1984/88
Rüstwagen 1995

Sonstige Fahrzeuge

1 ELW-I
1 ELW- 1,5
4 MTF

Einsatzleitfahrzeug 1994
Einsatzleitfahrzeug 1978
Mannschaftstransport-
fahrzeuge 1991/96/98/03

Fahrzeuge des Katastrophenschutzes (Bundesfahrzeuge)

1 LF 16 TS

Löschgruppenfahrzeuge 1988

Feuerwehranhänger

1 FWA-Lima
1 FWA-SW 20
1 TSA

Lichtmast-Anhänger
Schaumwasserwerfer-Anhänger
Tragkraftspritzenanhänger

Rettungsdienst

3 RTW
2 KTW

Rettungstransportwagen 1992/99/04
Krankentransportwagen
2002/03

Fahrzeugzuordnung zu den einzelnen Löschzügen

Rett.-Dienst Florianweg 1	Hauptwache Florianweg 1	LZ 11 u. 12 Stadtmitte Florianweg 1	LZ 21 Kinzweiler Kambachstr. 79	LZ 31 Dürwiß Nagelschmiedstr. 3	LZ 41 Weisweiler Lindenalle 17
RTW-D 3-83-01 AC - 3831 Baujahr 2004	ELW 1,5 -B 3-11-01 AC - 2509 Baujahr 1978	LF 8 -D 3-41-02 AC - 2596 Baujahr 1991	TLF 8 /18-D 3-21-01 AC - 2580 Baujahr 1980	MTF-B 3-19-02 AC - 2498 Baujahr 1998	TLF 16 -D 3-23-03 AC - 2445 Baujahr 2001
RTW-D 3-83-02 AC - 2515 Baujahr 1999	MTF-D 3-19-01 AC - 2448 Baujahr 1996	LF 8/6-D 3-42-02 AC - 2362 Baujahr 1999	LF 16 TS-D 3-45-01 AC - 2114 Baujahr 1982	TLF 16-D 3-23-02 AC - 2495 Baujahr 1987	DLK 23-12-D 3-33-02 AC - 2297 Baujahr 1985
RTW-B 3-83-03 AC - 2657 Reseve 1992	TLF 16-D 3-23-01 AC - 2575 Baujahr 1997	LF 16-D 3-44-02 AC - 2335 Baujahr 1994		LF 16 TS -D 3-45-02 AC - 2172 Baujahr 1982	LF 8/6-D 3-42-01 AC - 2463 Baujahr 1996
KTW-D 3-85-01 AC - 2233 Baujahr 2003	TLF 24/50-D 3-24-01 AC - 2012 Baujahr 2002	TLF 24/50-D 3-24-02 AC - 2478 Baujahr 1977		RW I-D 3-51-01 AC - 2133 Baujahr 1984	RW I -D 3-51-02 AC - 2155 Baujahr 1988
KTW-D 3-85-02 AC - 2094 Baujahr 2002	DLK 23-12-D 3-33-01 AC - 2531 Baujahr 2004				
Wehr- führung	RW 2-D 3-52-01 AC - 2039 Baujahr 1995				
ELW 1-B 3-10-01 AC - 2171 Baujahr 1994	GW - LKW-D 3-74-01 AC - 2833 Baujahr 2002	Meßzug Florianweg 1	LZ 22 Röhe Erfststr. 38	LZ 32 Lohn Fronhoven 54 a	LZ 42 Bohl Bohler Str. 86
	GW - G-D 3-91-01 AC - 2589 Baujahr 1992	Meßfahrzeug 3-92-01-D AC - 2180 Baujahr 1988	LF 8-D 3-41-01 AC - 2581 Baujahr 1980	MTF-D 3-19-04 AC - 2277 Baujahr 2003	LF 16-D 3-44-03 AC - 2484 Baujahr 1988
B= Benzin D= Diesel Stand: 31.12.04		MTF -B 3-19-03 AC - 2381 Baujahr 1991		LF 16-D 3-44-01 AC - 2224 Baujahr 1983	LF 16 TS-D 3-45-03 AC - 8051 Baujahr 1988

Ersatzbeschaffungen :

Kosten:

1 Drehleiter DLK 23-12	517.000,00 €
1 Löschgruppenfahrzeug LF 8/6 - Auftrag vergeben -	140.000,00 €
1 Kommandowagen KdoW	41.000,00 €
1 Rettungswagen RTW	130.000,00 €
Funkrufmelder	10.000,00 €
Feuerwehrtechnische Ausrüstung	35.000,00 €
Med.-Ausrüstung	30.000,00 €

Feuerwachen/Gerätehäuser

Die Fahrzeuge sind in folgenden Gerätehäusern untergebracht:

Abschnitte I + V

- Stadtmitte - Feuer- und Rettungswache, Florianweg 1

Abschnitt II

- West - Gerätehaus Kambachstraße 79
Gerätehaus Erfstraße 38

Abschnitt III

- Nord - Gerätehaus Nagelschmiedstraße 3
Gerätehaus Fronhoven 54 a

Abschnitt IV

- Südost - Gerätehaus Lindentallee 17
Gerätehaus Bohler Straße 86

Schlauchbestände

Die Wehr verfügt über:
170 m A-Saugschläuche
8.700 m B-Druckschläuche
5.500 m C-Druckschläuche

Atemschutzgeräte

Es stehen zur Verfügung: 121 umluftunabhängige Atemschutzgeräte

Einsätze

Die Freiwillige Feuerwehr der Stadt Eschweiler wurde im Berichtsjahr zu folgenden Einsätzen gerufen:

a) abwehrender Brandschutz	128 Einsätze
b) Hilfeleistungen	243 Einsätze
c) Fehleinsätze	394 Einsätze
d) Rettungsdienst	3.882 Einsätze
e) Krankentransportdienst	3.947 Einsätze

Gesamt:	8.594 Einsätze
	=====

a) Abwehrender Brandschutz

Die Brandeinsätze schlüsseln sich auf in

2 Großfeuer	- Einsatz von mehr als 3 C-Rohren
6 Mittelfeuer	- Einsatz von 2 - 3 C-Rohren
80 Kleinf Feuer B	- Einsatz von nicht mehr als 1 C-Rohr
<u>40</u> Kleinf Feuer A	- Einsatz einer Kübelspritze
128 Gesamt	
===	

Die entstandenen Brandschäden belaufen sich nach vorsichtigen Schätzungen auf

848.900,00 €

In dieser Summe sind Ausfallschäden durch Betriebsunterbrechungen nicht enthalten.

Folgende Objekte wurden von den Schadenfeuern betroffen:

1 Landwirtschaftliches Anwesen
5 Versammlungsräume
40 Wohngebäude
4 Industriebetriebe/Gewerbebetriebe
26 Fahrzeuge
4 Wald - u. Heideflächen
<u>48</u> Sonstige
128 Gesamt

Brandursachen

0 Selbstentzündung
0 Blitzeinschlag
0 Explosion
13 betriebliche und maschinelle Mängel
11 Elektrizität
9 sonstige Feuer-, Licht- und Wärmequellen
31 vorsätzliche Brandstiftungen
27 Fahrlässigkeit
37 unbekannt
128 Gesamt
===

Alarmierungen

0 Gesamtwehralarm
37 Abschnittsalarm
27 Zugalarm
64 Wachalarm
128 Gesamt
===

b) Hilfeleistungen

6 GSG - Einsätze
5 Tierbergungen
97 Ölunfälle
21 Wasserschäden
26 Sturmschäden
88 allg. Hilfeleistungen
243 Gesamt
===

c) Fehleinsätze - Brandschutz/Hilfeleistungen

232 Alarme ohne Einsatz (davon 95 durch Brandmeldeanlagen)

5 böswillige Alarme

237

Rettungsdienst:

120 Alarme ohne Einsatz

3 böswillige Alarme

123

Krankentransportdienst:

34 Alarme ohne Einsatz

394 Gesamt

===

Die Brand- und Hilfeleistungseinsätze erforderten von den freiwilligen Feuerwehrmännern einen Zeitaufwand von

5.804 Einsatzstunden.

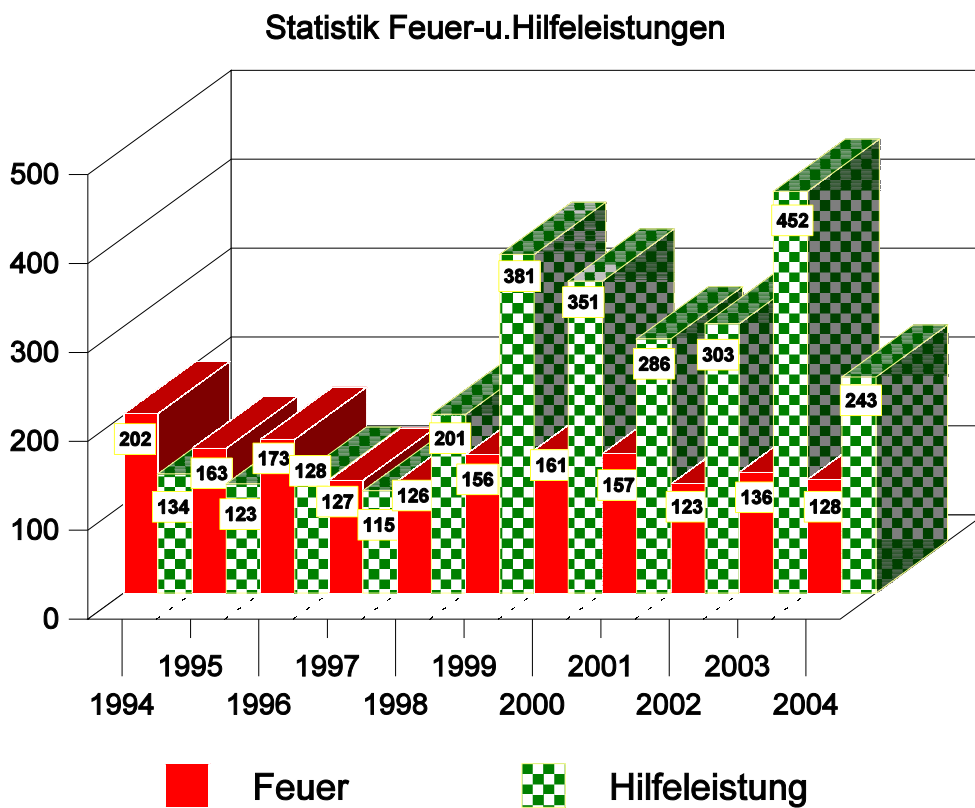

Rettungsdienst

Im Bereich des Rettungsdienstes wurden **3.882 Notfalleinsätze** mit dem Rettungswagen (RTW) durchgeführt.

Bei den vorgenannten Rettungseinsätzen wurde

1.726 x der Notarzt - (Luft und Boden)

eingesetzt

Krankentransportdienst

Im Berichtsjahr wurden

3.947 Krankenfahrten

durchgeführt.

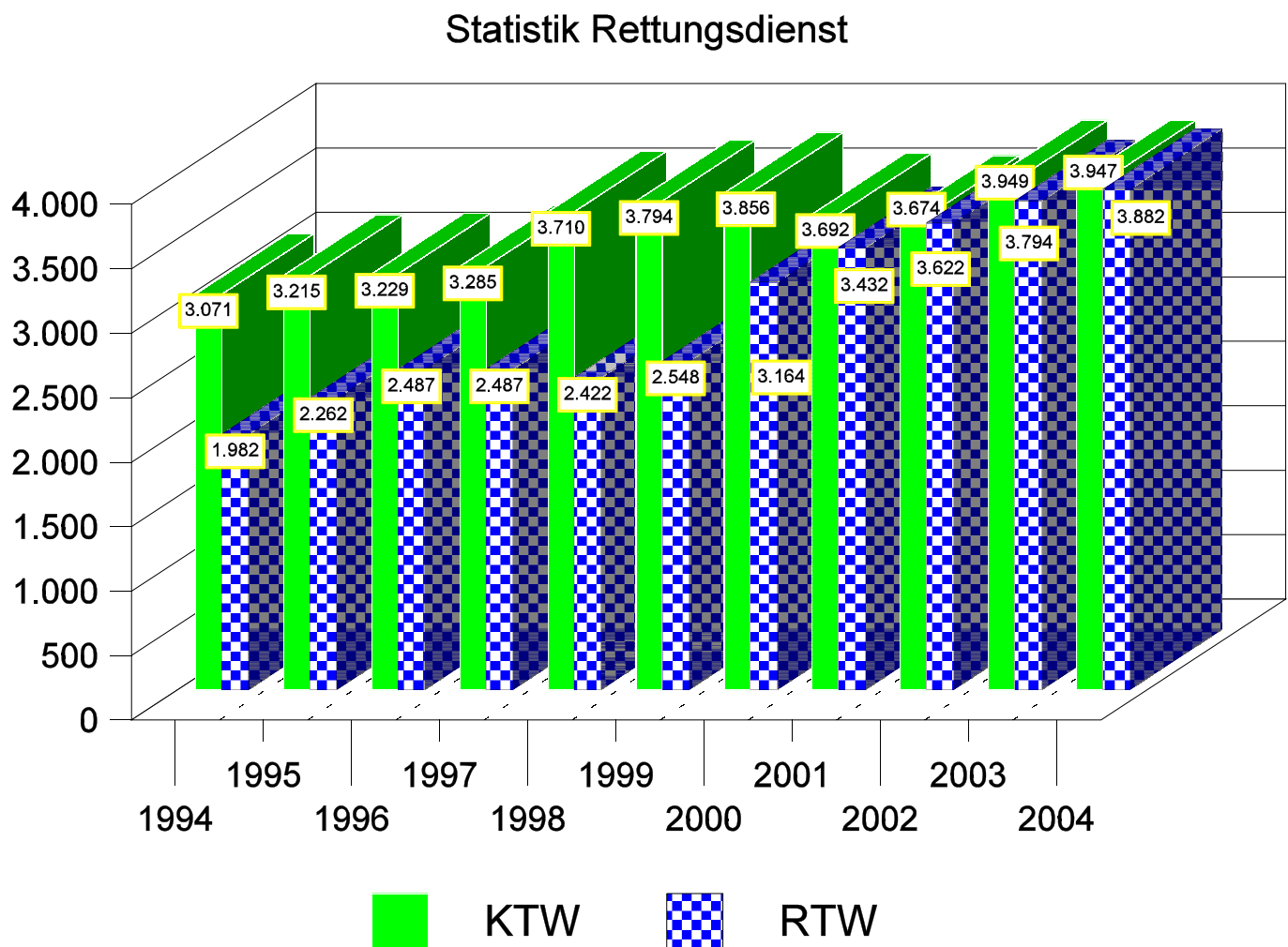

Jugendfeuerwehr

Die Zahl der Mitglieder der Jugendfeuerwehr beläuft sich zur Zeit auf 75 Jungen und Mädchen die in 6 Jugendgruppen integriert sind.

Im Berichtsjahr konnten 12 Jungfeuerwehrleute in die aktive Wehr übernommen werden

Musikeinheiten

Die Freiwillige Feuerwehr verfügt über einen Musikzug und einen Spielmannszug in einer Gesamtstärke von 84 Musikern.

Musikzug

Der Musikzug der Freiwilligen Feuerwehr Eschweiler unter der Leitung von Wolfgang Krieger gilt weit über die Grenzen von Eschweiler hinaus als herausragendes Orchester, dass nicht nur bei Veranstaltungen der Feuerwehr ein Genuss für die Ohren ist.

Seit inzwischen vier Jahren gibt es neben dem Großen Orchester ein Nachwuchsorchester, in dem überwiegend junge Musiker das Zusammenspiel erlernen.

Spielmannszug

Ob Feuerwehrveranstaltungen oder bei Umzügen, ist der Spielmannszug weit über die Grenzen Eschweilers hinaus bekannt und bietet unter der Leitung von Hans Krott ein hohes spielerisches Niveau.

Aus- und Fortbildung

Um den Leistungsstand unserer Wehr ständig weiter zu verbessern, wurde ein umfangreiches theoretisches und praktisches Aus- und Fortbildungsprogramm durchgeführt.

- 1 Alarmübung - Gesamtwehr (Camp Astrid)
- 6 Abschnittsübungen
- 270 Zugübungen
- 23 Gruppenübungen
- 31 Arbeitsbesprechungen

Am Leistungsnachweis des Feuerwehrverbandes Kreis Aachen e. V. nahmen die Löschzüge Dürwiß, Lohn, Weisweiler und Bohl mit Erfolg teil.

Lehrgänge

Weitere qualifizierte Ausbildung erhielten unsere Frauen und Männer durch eine große Anzahl von Spezial - Lehrgängen, und zwar:

am Institut der Feuerwehr NRW in Münster

2 Seminare für Führungskräfte	SF-FwDV 500
1 Truppmann/Truppführer - Lehrgang	S Tm/Tf
2 Zugführer - Lehrgang	F IV
4 Gruppenführer- Lehrgänge	F III

Lehrgänge auf Kreisebene

9 Teilnehmer am Truppführer-Fortbildungs-Lehrgang	F III - V
5 Teilnehmer am Truppführer-Fortbildungslehrgang	TF - F
3 Teilnehmer am Gruppenführer-Fortbildungslehrgang	F III - F
12 Teilnehmer am Truppführer-Lehrgang - Modul Brandbekämpfung-	TF
9 Teilnehmer am Truppführer-Lehrgang - Modul Technische-Hilfeleistung-	TF
22 Teilnehmer am Atemschutz-Geräteträger-Lehrgang	AT
17 Teilnehmer am Atemschutz-Geräteträger-Fortb.-Lehrgang	AT - F
7 Teilnehmer am Sprechfunker-Lehrgang	FU
4 Teilnehmer am Sprechfunker-Fortbildungs-Lehrgang	FU - F
7 Teilnehmer am Maschinisten-Lehrgang	MA
2 Teilnehmer am Maschinisten-Fortbildungs-Lehrgang	MA - F
2 Teilnehmer am Gerätewart-Lehrgang	GW

Lehrgang am Standort auf der Feuer- und Rettungswache :

24 Teilnehmer nahmen an einem Grundlehrgang teil.	Modul 3 u. 4
---	--------------

Für die gesamte Ausbildung einschließlich Lehrgänge haben die Männer unserer Wehr

29.481 Stunden

in ihrer **Freizeit** geleistet.

Vorbeugender Brandschutz

Im Berichtsjahr wurden von der Brandschutzdienststelle der Feuer- und Rettungswache

126 Stellungnahmen zu bauaufsichtlichen Verfahren
11 Brandschauen

durchgeführt:

Brandsicherheitswachen

Die Feuerwehr hat 76 Brandsicherheitswachen gestellt.

Brandschutzunterweisungen

19 Brandschutzunterweisungen wurden in den Senioren- und Altenheimen sowie bei größeren Firmen abgehalten.

2 Brandschutzinformationsveranstaltungen

Brandschutzerziehung und Brandschutzaufklärung

77 Brandschutzerziehung und -aufklärungsveranstaltungen sind bei Kindergärten und Schulen durchgeführt worden.

7 Kurse an der Volkshochschule VHS - Kinder und Feuerwehr -

Schlußwort

Die Tätigkeiten 2004 werden dem Leitwort aller Feuerwehren

"Gott zur Ehr, dem Nächsten zur Wehr"

voll und ganz gerecht.

Die Frauen und Männer unserer Wehr werden in ihrem Eifer auch im Jahre 2005 zum Wohle der Bürger unserer Vaterstadt nicht nachlassen und Ihre **freiwillig übernommenen Pflichten erfüllen.**

Eschweiler, im April 2005

Pütz
Stadtbrandinspektor
Leiter der Feuerwehr

Johnen
Stadtbrandinspektor
Stellv. Leiter der Feuerwehr

Münchow
Stadtbrandinspektor
Stellv. Leiter der Feuerwehr